くまもと市動物愛護ニャンペーン2020!

センターに届けられるイヌやネコの相談は、年間で1,000件以上。特に多いのがネコの相談です。
ニャンペーンで、いっしょにネコについて考えましょう。

あなたはどれをえらぶ?

Q:道を歩いていたら子ネコがいました。
あなたなら、どうしますか?3つの中からえらんで下さい。

①エサをあげる　②連れて帰る　③そっと見守る

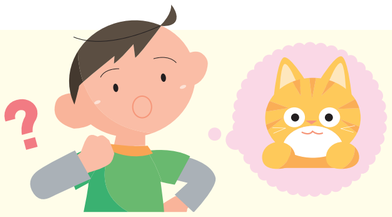

①をえらぶと…

エサを食べた子ネコはどこでふんをするかな。
それに、子ネコは生まれて6ヶ月で、大人ネコになって子ネコを生むことができるよ。そしてその子ネコがさらに子ネコを生んで、どんどんふえていくよ。たくさんのネコたちが、車にキズをつけたり、あちこちにふんやおしっこをしたりして、みんなにきらわれるかもしれないね。それって、ネコにとっていいことかな?
エサをあげるなら、ネコがふえないようにする手術(子どもを生ませないための「ふにんきょせい手術」)をしたり、トイレの世話をしたりすることが必要だね。

②をえらぶと…

子ネコを連れて帰ると、母ネコが子ネコを探しても見つけられなくて、悲しいね。
それに、あなたのお家で飼えるかな?エサをあげたり、トイレをそうじしたり、毎日、死ぬまでお世話をしないといけないよ。できるかな?お家で飼えないときは、代わりに飼ってくれる人を探さないといけないよ。
お家の人といっしょに考えてみようね。

③をえらぶと…

近くに母ネコのすがたは見えないけど、ちゃんと子ネコのお世話をしているよ。手を出さずに、そっと見守ってあげようね。

ネコの飼い主さんへ　～3つの約束～

○家の中でかいましょう

お外は、事故にあったり、迷子になったり、危険がいっぱいです。
おいしいごはん、きれいなトイレ、安心してねむれる場所(かくれることができるところ)、上や下に動ける場所があれば、ネコは家の中だけでも幸せにくらすことができます。

○ふにんきょせい手術を受けさせましょう

生まれてくる子ネコのお世話ができないのであれば、手術をして、子ネコが生まれないようにしましょう。手術をしないと、1頭のメスネコから、1年後には20頭以上、2年後には80頭以上、3年後には2,000頭以上までふえてしまいます。

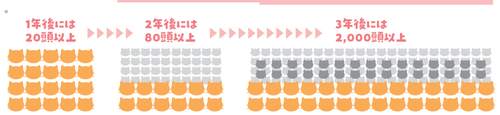

○迷子札をつけましょう

電話番号などが書かれた迷子札をつけて、迷子になっても、かっている人のところへ帰ることができるようにしましょう。

人とネコの幸せなくらしのために

イヌやネコといっしょにくらしませんか

動物愛護センターには、いっしょにくらしてくれる家族を待っているイヌやネコがいます。家族としてイヌやネコを探している人は、平日に予約をしてもらえれば、イヌやネコに会うことができます。まずは、動物愛護センターへお電話ください。最期まで、イヌやネコを大切にしてくださる方からのご連絡をお待ちしております。

ちびっこワンニャン教室

イヌやネコといっしょにくらすときに守りたいルールやイヌやネコの気持ちを学びます。
またイヌのさわりかたやしつけの仕方を実際にやってみます。

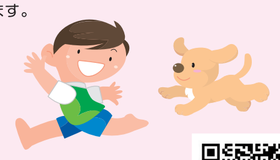

日　時:10月4日(日)10:00～12:00
場　所:熊本市動物愛護センター
対　象:小学生(保護者の同伴が必要。同伴は一人まで)
定　員:先着順で4組
費　用:無料
申込み:9月16日8:30から電話で受け付けます。
※新型コロナウイルス感染症の拡大状況により、予定変更の可能性があります。

お問合せ・申し込み
熊本市動物愛護センター　電話 096-380-2153

熊本市の仕事と私たち

このコーナーでは、私たちのくらしをささえる市の仕事を紹介しています。今回は、動物愛護センターです。9月20日～26日は動物愛護週間です。ネコの飼育について教えてもらいました。

歯とむし歯の科学 15

安全・安心の診療体制について

今、新型コロナウイルス感染症が広がっているなか、歯医者さんでは、
衛生面、感染予防でどんなことに気を付けているのか、聴いてみました。

衛生面・感染予防取組みの例

Q. 歯の治療のとき、唾液、血液がたくさん飛びそうですが、どうやって防ぎますか?

A. 通常は、口の中で吸引する機械を使ってるよね。それに加えて最近では、口の外に飛ぶ見えにくい唾液や血液、粉塵等を口の外でも吸引するバキュームも導入されてきているよ。

例）口腔外バキューム

Q. 治療で使う器具や、手袋は大丈夫なんですか?

A. すべての治療器具を、患者さんごと、1回の診療ごとに滅菌したり、歯科医、衛生士、助手さんの使用する手袋は、1回きりの使用で患者さんごとに新品に交換して診療するようにしているよ。

例）治療器具等の滅菌

Q. 他にもありますか?

A. 待合室の席の間隔を十分空けるや、定期的な換気、ドアノブ等の消毒、診療台を診療終了ごとに消毒などいろんなことに気を配って対策を行ってるよ。

例）待合室の様子

Point　お口の中にはたくさんの菌がいるといわれています。食べ物が残ってたりするとさらに増殖しやすくなります。日頃から、うがいや歯磨きでお口の中を清潔にしましょう!

大切なお子様のために

ホワイト歯科の感染予防の取組み

ホワイト歯科では、ウイルス感染予防の為、右記の取組みを行っています。

○治療時の飛沫を抑えるための口腔外バキュームの設置
○ドア、窓を開けての定期的な換気
○患者様ごと、1回ごとに診療台の消毒
○全ての治療器具を患者様ごと、1回ごとに高圧蒸気滅菌
○ドアノブや手すり、ソファー等の消毒
○来院された方全員の検温の実施

ホワイト歯科は、小児矯正治療をはじめ、0才からの口腔機能向上の指導も行なっています。
お気軽にご相談ください。

ホワイト歯科 White Dental Clinic

ホワイト歯科 健軍
熊本市東区若葉1-1-1
096-365-4066

ホワイト歯科 戸島
熊本市東区戸島西1-29-6
096-331-9900

ホワイト歯科 西回りバイパス
熊本市西区上代1-21-2
096-288-2841

やさしかちゃん　検索